

B

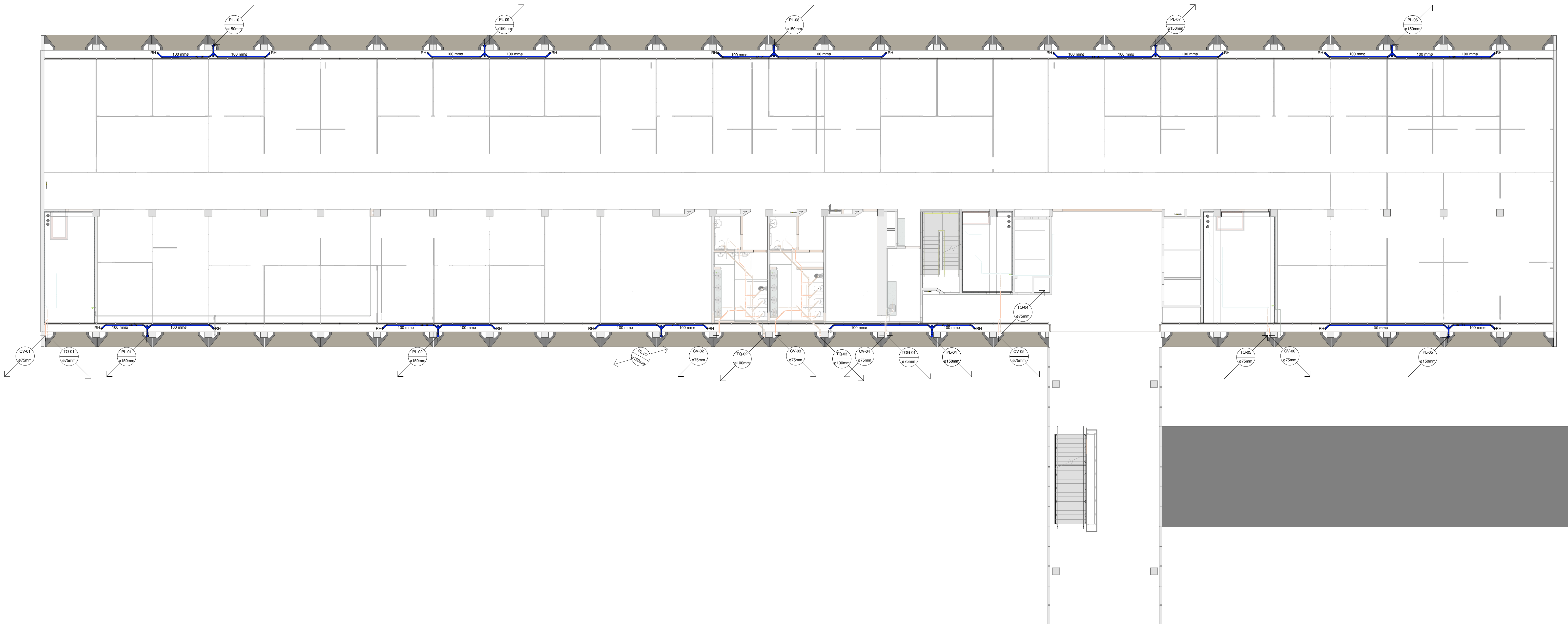

1 PLANTA BAIXA PAV. 03
1 : 125

A

ESGOTO SANITÁRIO E ÁGUAS PLUVIAIS

QSG	CAIXA SIFONADA COM GRELHA - DIÂMETRO DE SAÍDA 50mm
CST	CAIXA SIFONADA COM TAMPA CEGA - DIÂMETRO DE SAÍDA 50mm
RSG	RALO SIFONADO COM GRELHA - DIÂMETRO DE SAÍDA 40mm
RHA	RALO HEMISFÉRICO PARA CALHA DE RECOLHIMENTO DE ÁGUAS PLUVIAIS
500 mm CV-01	TUBULAÇÃO DE ESGOTO (EM PVC) - INCLINAÇÃO E DIÂMETRO ESPECIFICADO EM PRANCHAS
500 mm CV-02	TUBULAÇÃO DE VENTILAÇÃO (EM PVC) - DIÂMETRO ESPECIFICADO EM PRANCHAS
500 mm CV-03	TUBULAÇÃO DE DRENAGEM DE ÁGUAS PLUVIAIS (EM PVC) - INCLINAÇÃO E DIÂMETRO ESPECIFICADO EM PRANCHAS
100 mm CV-04	TUBO DE QUEIDA DE ESGOTO (EM PVC) - DIÂMETRO EM MILÍMETRO
100 mm CV-05	COLUNA DE VENTILAÇÃO PARA ESGOTO (EM PVC) - DIÂMETRO EM MILÍMETRO
100 mm CV-06	TUBO DE QUEIDA DE GORDURA (EM PVC) - DIÂMETRO EM MILÍMETRO
100 mm CV-07	TUBO DE QUEIDA DE ÁGUAS PLUVIAIS (EM PVC) - DIÂMETRO EM MILÍMETRO
100 mm CV-08	INDICAÇÃO DE SUBIDA OU DESCIDA DE TUBULAÇÃO



Obs.: Nos "pés" de todos os tubos de queda devem ser previstos peças adequadas para inspeção.

As tubulações devem ser fixadas de forma que não sofram danos causados pela movimentação da estrutura do prédio ou por outras solicitações mecânicas.

O método de fixação das tubulações deve ser tal que possibilite garantir a declividade de projeto das tubulações.

O intervalo entre os dispositivos fixadores varia conforme o material da tubulação, e deve ser tal, que não provoque, ao longo do desenvolvimento da mesma, trechos passíveis de acumulação de esgoto e ou contradeclividades.

Quanto aos elementos de fixação, suporte, ancoragem ou suspensão de tubulações seguir sempre as orientações e sugestões de Norma.

Revisões		Descrição	Data
Nº			
12		REVISÃO RELATÓRIO FASE 3	04/09
		Contratada	Grupo
			05.00 INSTALAÇÕES HIDRÁULICAS E SANITÁRIAS
			Subgrupo
			05.03 DRENAGEM DE ÁGUAS PLUVIAIS
			Fase
		PROJETO BÁSICO	Revisão
			R12
Obras		Folha	Títulos
REFORMA E READEQUAÇÃO - ALA "2" ANEXO AO BLOCO "O"		RFB-AQ2-PB-05.03 005-PLB-03P-PRO-GER-R12	
Endereço		Folha	
ESPLANADA DOS MINISTÉRIOS, BRASÍLIA-DF			
Contratada		Folha	
MDB ARQUITETURA			
Coordenador		Folha	
ARQ. EXPEDITO DEUSDARA - CAU A17099-2			
Responsável Técnico		Folha	
ARQ. LAIS COSTA - CAU A69552-1			
ARQ. SÉRGIO FONTES - CAU A48108-4		Emissão	
ARQ. ZALDO SOTERO - CAU A44598-0			
		MAI 2018	Folha
			05.03 005 / 530